robustes All-in-one-Terminal für den Self-Service-Einsatz

UX700

Der UX700 ist ein robustes All-in-One-Gerät für die Zahlungsabwicklung in Selbstbedienungs-Systemen, das die Flexibilität des Android-Betriebssystems nutzt.

Diese vielseitige Lösung bietet sichere und zuverlässige Transaktionen für Verkaufsautomaten, ÖPNV, Elektroladesäulen und andere Anwendungen mit hohem Transaktionsvolumen.

Akzeptieren Sie ohne Einschränkung jede Karte und jede Zahlungsart, einschließlich mobiler Geldbörsen und alternativer Zahlungsmethoden.

Über das SDK ist die Erstellung von Business Apps auf Basis des Android Betriebssystems möglich.

Die Einbringung und das Management der Business Apps erfolgt integriert über das Terminal Management System VHQ TMS.

- Ein speziell von Verifone abgesichertes Android-Betriebssystem gewährleistet Sicherheit, bewahrt aber die Flexibilität des Android-Systems.
- Das gegen Manipulation abgesicherte Design mit hoher Vandalismus-Resistenz ist auch in rauer Umgebung nutzbar.
- Das wetterfeste Gehäuse bietet Schutz gegen Staub, Flüssigkeiten und andere schädliche Substanzen und entspricht der Schutzart IP65.
- Der erweiterte Temperaturbereich erlaubt den Einsatz sowohl Indoor als auch Outdoor.
- Einfache Integration in bestehende Umgebungen (EVA SDM-kompatibel)
- Softwarekompatibel mit anderen Verifone UX-Produkten, daher leicht zu integrieren
- Integrierte 2-MP-Kamera für zukünftige Anwendungen und alternative Zahlungsmethoden
- Deutsche Applikation basierend auf der ZVT-Host Schnittstelle (ZVT-H) und Verifone VHQ-Support

Alternativen zum Einbau

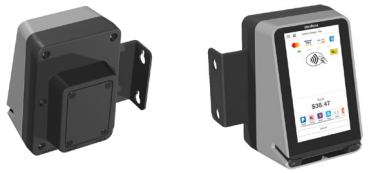

Ohne Ständer

Montage ohne Ständer oder Schwenkarm

Kurze Halterungen

Sicher und robuste Anbringung im Selbstbedienungsbereich

Schwenkarm

Flexible Anbringung an Automaten oder an der Kasse

verifone

Verifone GmbH | Seilerweg 2f | 36251 Bad Hersfeld | Tel. +49 6621 84-500 | E-Mail: info-germany@verifone.com | www.verifone.de © 2024 Verifone, Inc. Alle Rechte vorbehalten. Verifone und das Verifone-Logo sind Warenzeichen oder eingetragene Warenzeichen von Verifone in den Vereinigten Staaten und/oder anderen Ländern. Alle übrigen Warenzeichen oder Markennamen sind Eigentum der jeweiligen Inhaber. Alle Funktionsmerkmale und Spezifikationen können ohne vorherige Ankündigung verändert werden. Die Produktbilder können vom Original abweichen. Die Reproduktion oder Veröffentlichung dieses Dokuments ist ohne die vorherige Genehmigung von Verifone untersagt. (Stand 02/2024)

Display	5 Zoll Farb-LCD-Display | 720 x 1280 HD Auflösung | kapazitives Touchdisplay
Speicher	2 GB SDRAM / 16 GB Flash | 32 GB Micro-SD Speichererweiterung
Prozessor	Quad-core Cortex-A53 | 1,3 GHz
Betriebssystem	Verifone Secure Android OS, basierend auf Android 10.x
Multimedia	Lautsprecher | Audiobuchse mit Mikrofonanschluss | eingebautes Mikrofon | HD Video Decoder
Kommunikation und Anbindung	WiFi 2.4 GHz + 5GHz | Bluetooth® 4.2 LE | 100 Mbit LAN | USB-Client, 3x USB Host | RS-232 | MDB | optional 4G LTE Cat4 (mit ext. Modem)
Mögliche Zahlungsarten	NFC/Kontaktlos, Magnetstreifen, Chipkarte, QR-Code | girocard und ELV | Debit- und Kreditkarten | Alternative Bezahlmethoden | Kundenkarten | Gutscheinkarten

Kartenleser	Magnetstreifen: 3-Spur-Leser | ISO 7810, 7813 Chipkartenleser: EMVCo zugelassen
Kontaktlos-Leser	EMVCo-kompatibel, unterstützt alle wichtigen NFC/ Kontaktlos-Verfahren
Kamera	Frontkamera: 2 MP | QR-Code-fähig
Stromversorgung	9 –43 V DC über MDB-Schnittstelle
Steckplätze	SAM: 3 Steckplätze
Sonstiges	Signalgeber | Lautsprecher | Echtzeituhr
Abmessungen (H x B x T)	Außen: 146 x 107 x 55 mm Innen: 107 x 85 x 14 mm Ausschnitt: 108,7 x 86,4 mm (EVA SDM kompatibel)
Schutzklassen	IP65 Vandalismus: IK08
Umgebungsbedingungen	Betriebstemperatur: -30 °C bis +70 °C Lagertemperatur: -35 °C bis +70 °C Feuchtigkeit: 10 bis 90 % (nicht kondensierend)
Allgemeine Zulassungen	PCI PTS 6.X | DK TA 7.2 | DC POS 3.0
Kassenschnittstellen	ZVT | O. P. I. | ESAI | SSM (Verifone) | Nexo Retail (in Vorbereitung) | PSDK (in Vorbereitung)
Software-Funktionalitäten (netzbetreiberabhängig)	Alternative Payment Methods | Altersverifikation | Kunden- und Gutscheinkarten | Transparenter Kanal | Content Management

verifone

Verifone GmbH | Seilerweg 2f | 36251 Bad Hersfeld | Tel. +49 6621 84-500 | E-Mail: info-germany@verifone.com | www.verifone.de © 2024 Verifone, Inc. Alle Rechte vorbehalten. Verifone und das Verifone-Logo sind Warenzeichen oder eingetragene Warenzeichen von Verifone in den Vereinigten Staaten und/oder anderen Ländern. Alle übrigen Warenzeichen oder Markennamen sind Eigentum der jeweiligen Inhaber. Alle Funktionsmerkmale und Spezifikationen können ohne vorherige Ankündigung verändert werden. Die Produktbilder können vom Original abweichen. Die Reproduktion oder Veröffentlichung dieses Dokuments ist ohne die vorherige Genehmigung von Verifone untersagt. (Stand 02/2024)